Десятая Международная специализированная выставка-ярмарка

“ГОСТИНИЧНО-РЕСТОРАННЫЙ БИЗНЕС-2007”

5-7 апреля 2007 г.
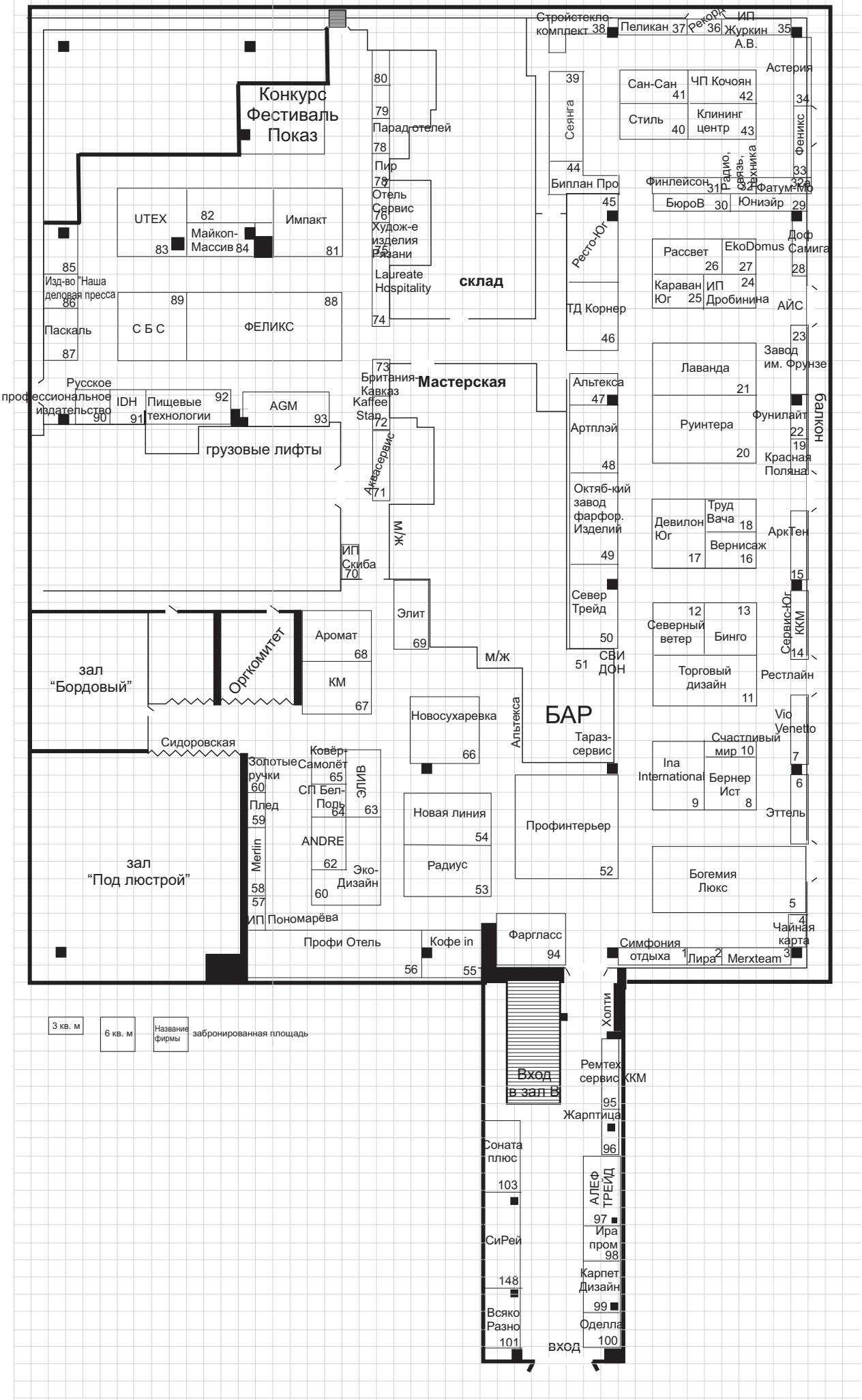
схема размещения стендов в выставочном зале