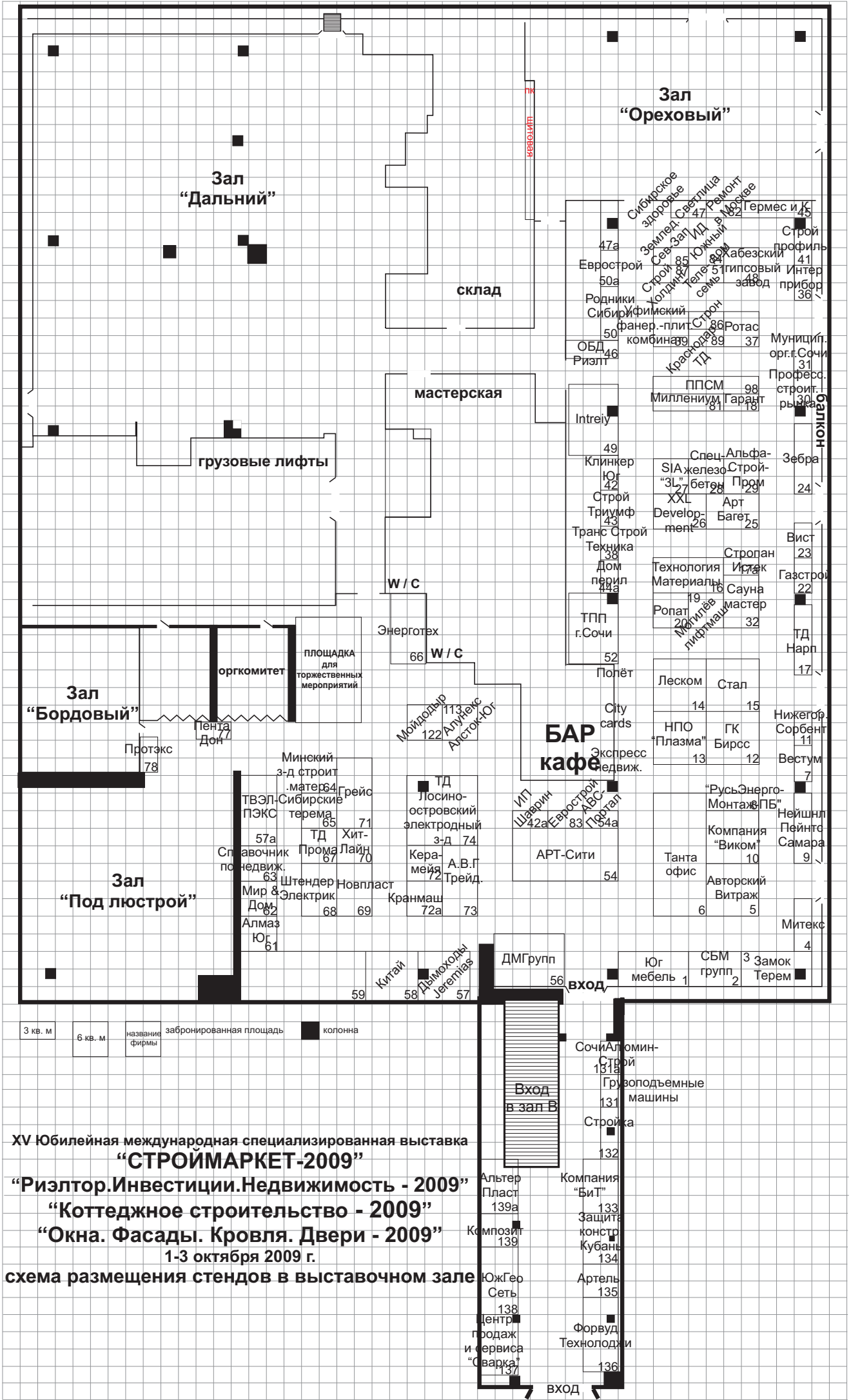

XV Юбилейная международная специализированная выставка

“СТРОЙМАРКЕТ-2009”

“Риэлтор.Инвестиции.Недвижимость - 2009”

“Коттеджное строительство - 2009”

“Окна. Фасады. Кровля. Двери - 2009”

1-3 октября 2009 г.

схема размещения стендов в выставочном зале