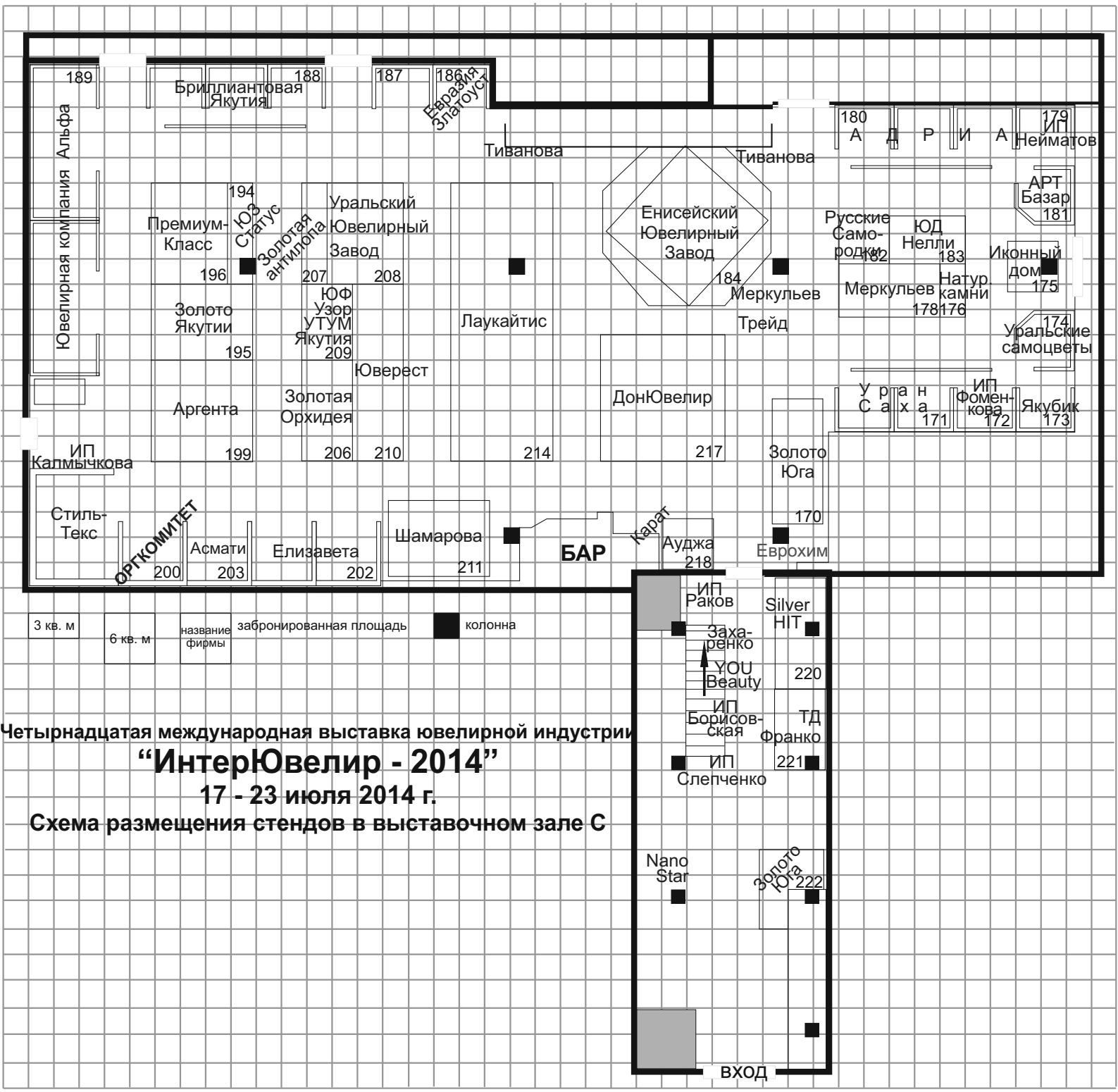

Четырнадцатая международная выставка ювелирной индустрии

“ИнтерЮвелир - 2014”

17 - 23 июля 2014 г.

Схема размещения стендов в выставочном зале С